

Krajské koncepce rozvoje paliativní péče

Jihlava 30.4.2019

Prim. MUDr. Mahulena
Mojžíšová
MUDr. Ondřej Kopecký

Paliativní péče - definice

Definice CAPC 2001

- **medicínský obor**, který poskytuje péči pacientům se závažným onemocněním
- cílem je zlepšit **kvalitu života** pacienta a jeho rodiny
- úleva od **symptomů** a stresu spojeného se závažným onemocněním
- zvláštní úroveň péče v **bio-psycho-socio-**

Paliativní péče - dělení

Obecná

- každý obor, v rámci erudice a kompetencí jednotlivých oborů a lékařů
- zejména PL, onkologie, kardiologie, neurologie, intenzivní péče a další

Specializovaná

- multidisciplinarita, komplexnost, specializace v oboru
- dostupnost v ČR velmi omezená
- **komunikace** - klíčový nástroj
- **časová náročnost**
- **podpora základního oboru – extra layer of support**

Místo poskytování - teorie

Sektor zdravotních služeb	Obecná paliativní péče	Specializovaná paliativní péče	
		mobilní	lůžková
Akutní péče	Jednotlivá oddělení nemocnic	Ambulance paliativní medicíny, paliativní týmy	Oddělení paliativní péče
Dlouhodobá péče	Léčebny dlouhodobě nemocných, domovy důchodců	Mobilní hospicové týmy	Lůžkové hospice
Domácí péče	Praktičtí lékaři, agentury homecare	Mobilní hospicové týmy	Hospicové stacionáře

Situace v ČR

- Hospicové hnutí od 90.let 20.století
- Mobilní hospicová péče, pilotní projekt
- Oddělení paliativní péče
- Odborná společnost – ČSPM
- Vzdělávací obor paliativní medicína, atestace

- Nemocniční konziliární týmy
- Dětská paliativní péče

Definice

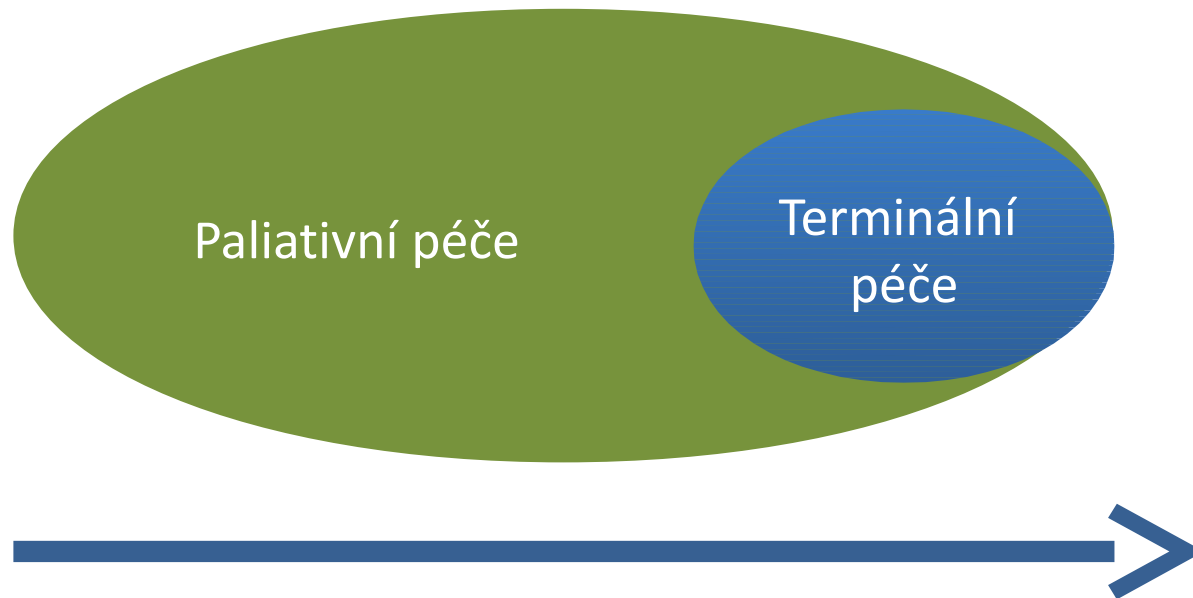

Definice

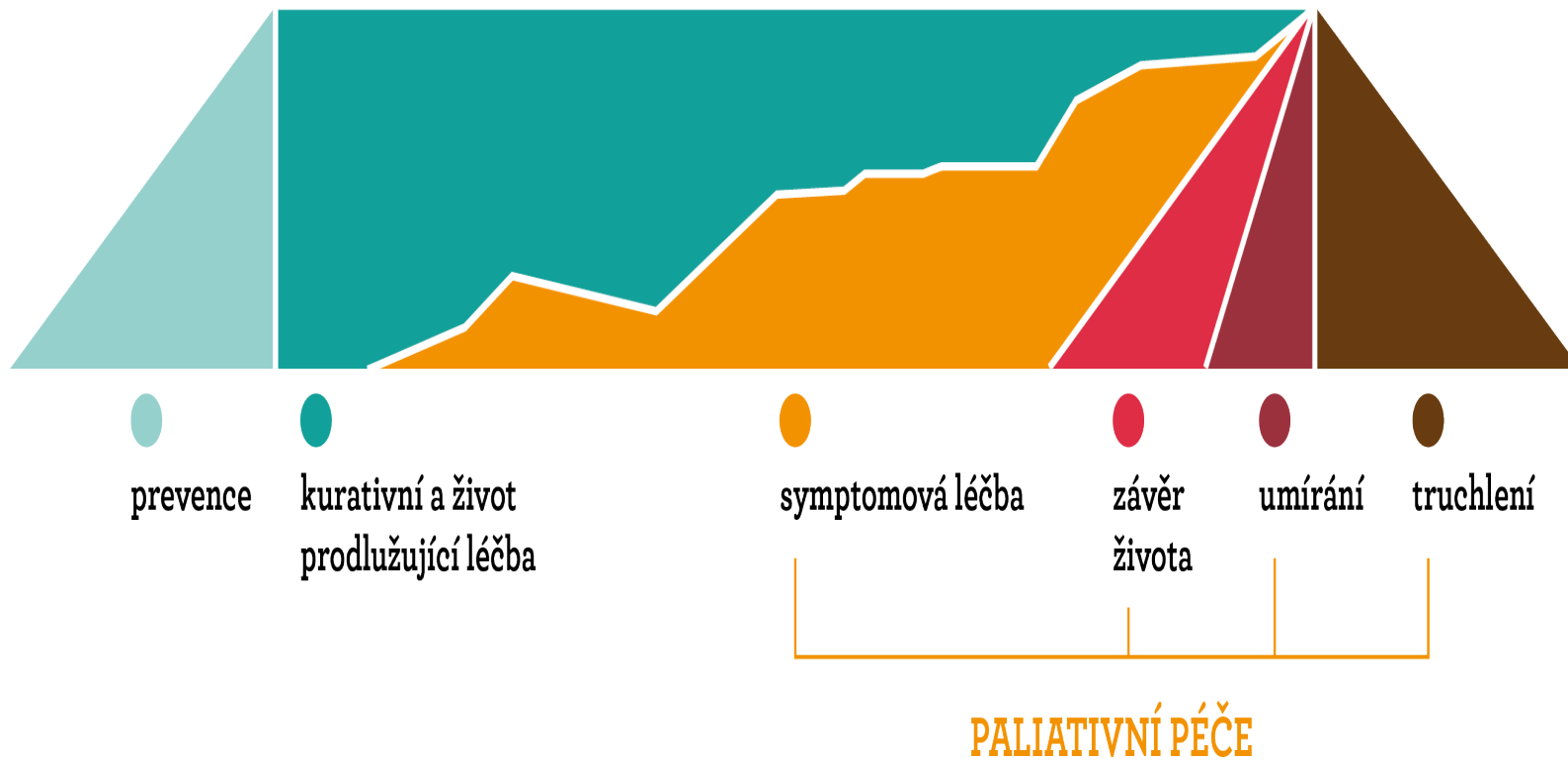

Early Palliative Care for Patients with Metastatic Non-Small-Cell Lung Cancer

Jennifer S. Temel, M.D., Joseph A. Greer, Ph.D., Alona Muzikansky, M.A., Emily R. Gallagher, R.N., Sonal Admane, M.B., B.S., M.P.H., Vicki A. Jackson, M.D., M.P.H., Constance M. Dahlin, A.P.N., Craig D. Blinderman, M.D., Juliet Jacobsen, M.D., William F. Pirl, M.D., M.P.H., J. Andrew Billings, M.D., and Thomas J. Lynch, M.D.

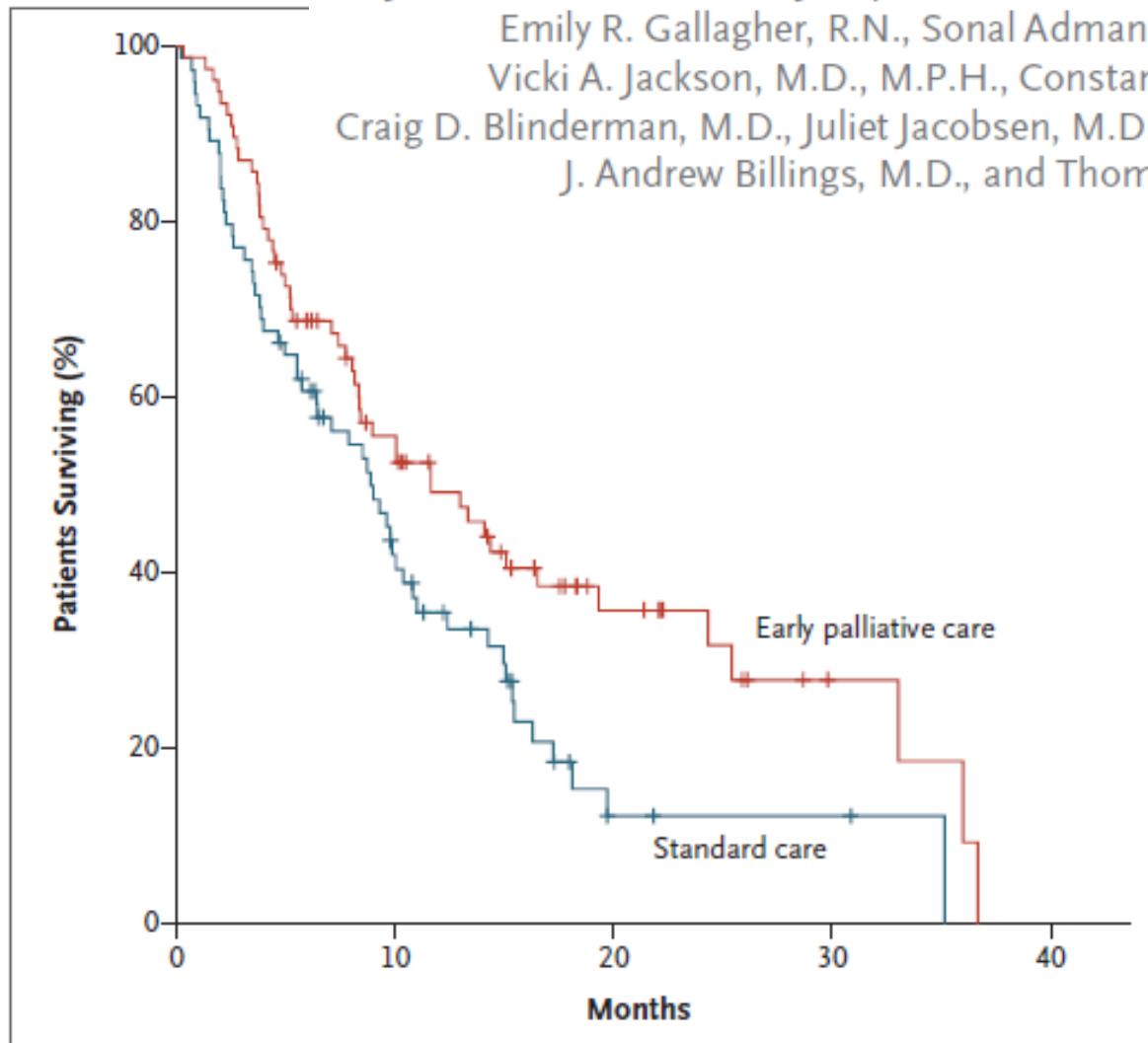

Temel, NEJM 2010

Figure 3. Kaplan-Meier Estimates of Survival According to Study Group.

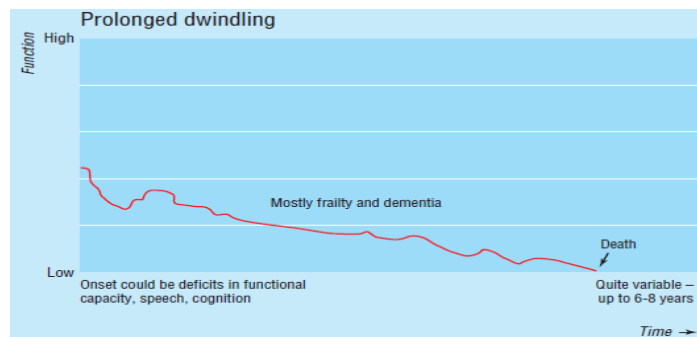
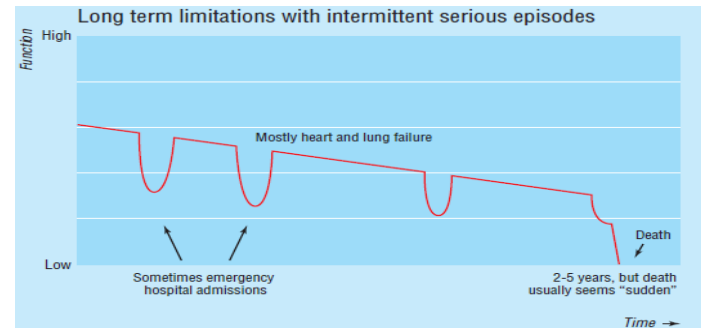
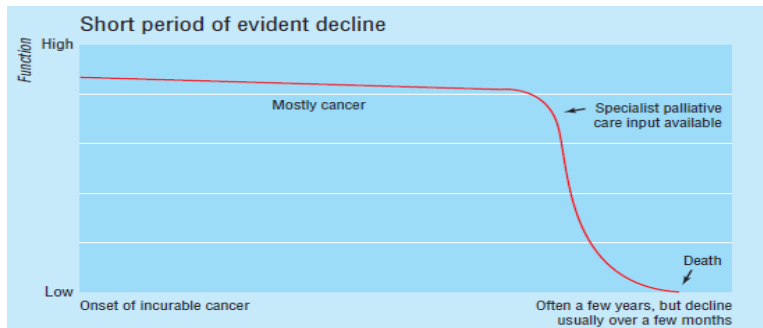

Fig 1 Typical illness trajectories for people with progressive chronic illness. Adapted from Lynn and Adamson, 2003.⁷ With permission from RAND Corporation, Santa Monica, California, USA.

... co je cílem léčby?!

- délka života
- „kvalita“ života
 - Co to je?
 - Kdo to může stanovit?
- něco jiného



**Česká společnost
paliativní medicíny**
České lékařské společnosti
Jana Evangelisty Purkyně

- Cíle a vize ČSPM
- Memorandum ministra zdravotnictví ČR
- Podpora tvorby krajských koncepcí paliativní péče

Krajské koncepce rozvoje paliativní péče – dotazník

1. Za který kraj vyplňujete tento dotazník?

2. Jak se váš kraj věnuje problematice poskytování paliativní péče?

- Má formulovanou koncepci, kterou plní
- Má formulovanou koncepci, připravuje provádění
- Formuluje koncepci, má k dispozici analýzu stavu a potřeb
- Formuluje koncepci, nyní nemá k dispozici analýzu stavu a potřeb
- Hodnotí současný stav poskytování paliativní péče, chce formulovat koncepci
- Hodnotí současný stav poskytování paliativní péče, t.č. nechce formulovat koncepci

Odborný partner

Česká společnost paliativní medicíny (ČLS JEP)

www.paliativnimedicina.cz



**Česká společnost
paliativní medicíny**
České lékařské společnosti
Jana Evangelisty Purkyně

Paliativní péče zlepšuje kvalitu života pacientů se závažným onemocněním

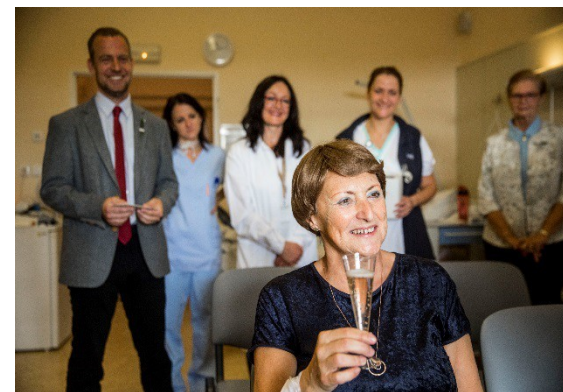

Centrum podpůrné a paliativní péče

VFN a 1.LF UK Praha

www.paliace.cz

